

INFORMARE PUBLICĂ

În conformitate cu prevederile art. 5 alin (1) din Legea nr. 544 din 12.10.2001 privind liberul acces la informațiile de interes public, Unitatea Militară 01895 București – Poligonul de tragere cu armamentul de infanterie Produlești, comunică următoarele informații de interes public:

1. AUTORIZAȚIE DE FUNCȚIONARE

Poligonul de tragere cu armamentul de infanterie, amplasat în cadrul imobilului cu indicativ de cazarmă 3257, județul Dâmbovița, comuna Produlești, înscris în C.F. nr. 70466, nr. cadastral 70466 din 14.11.2011, este omologat, în baza Dosarului de omologare nr. A-1700 din 23.10.2013 al U.M. 01895 București, pentru desfășurarea ședințelor de distrugerii cu încărcătură explozivă, ședințelor de aruncare a grenadelor de mână de exercițiu și de război și trageri cu următoarele categorii de armament: pistol, pistol mitralieră, pușcă automată, pușcă mitralieră, pușcă cu lunetă, mitralieră, aruncător de grenada antitanc, conform Autorizației de funcționare nr. A-6578 din 05.11.2013 emisă de U.M. 01895 București din Statul Major al Forțelor Aeriene din cadrul Ministerului Apărării Naționale.

PLANUL DE SITUAȚIE AL POLIGONULUI PRODULEȘTI

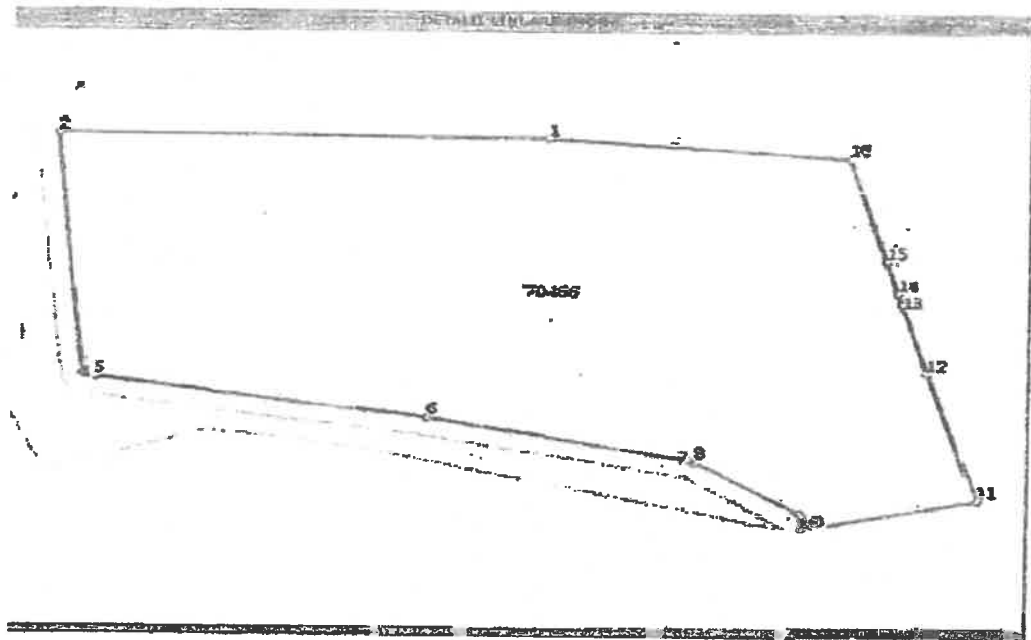

PLAN DE AMPLASAMENT ȘI DELIMITARE A POLIGONULUI PRODULEȘTI

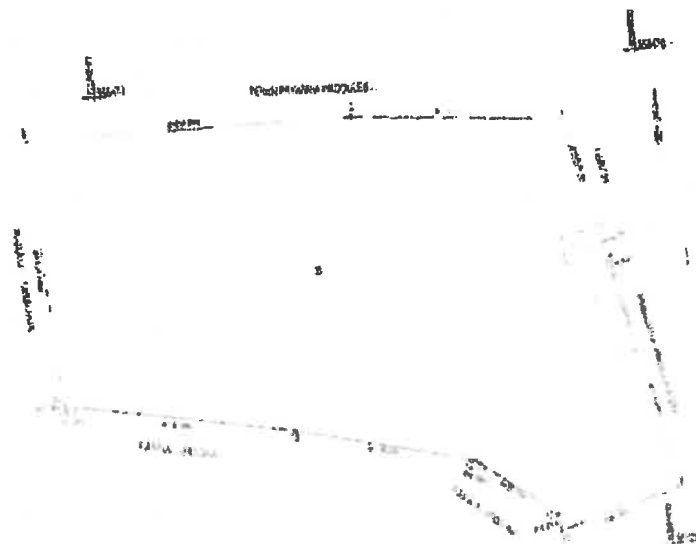

ZONĂ MILITARĂ RESTRICTIONATĂ A POLIGONULUI PRODULEȘTI

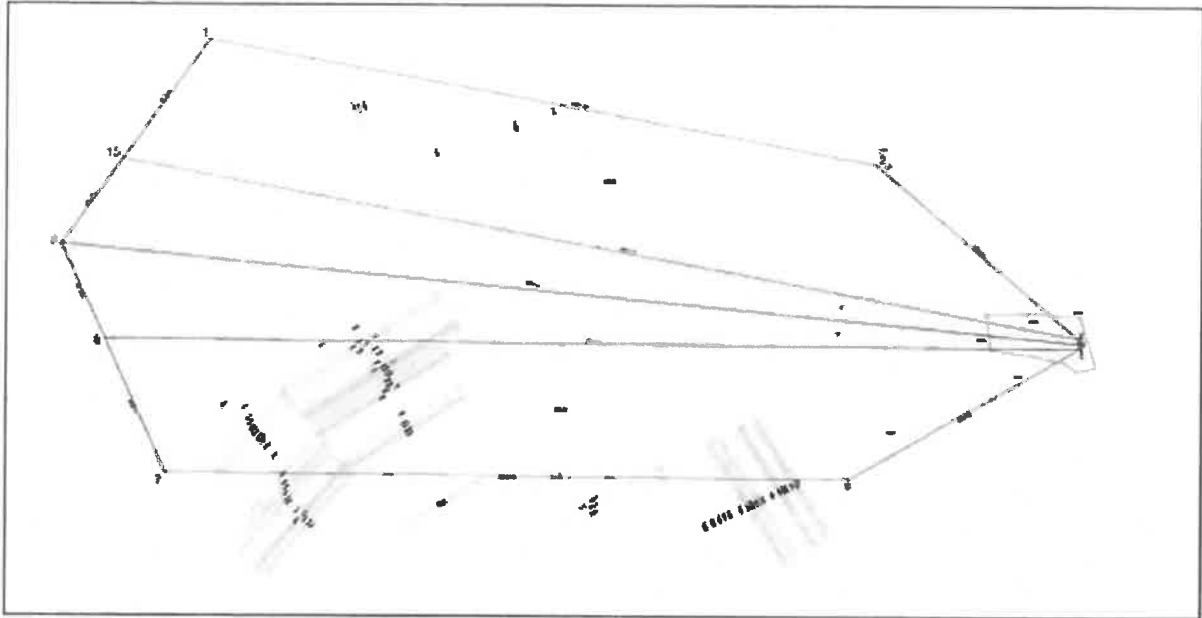

Măsuri de siguranță generale și nemijlocite

Măsurile de siguranță generală se adoptă din momentul începerii tragerilor și se aplică până la terminarea activităților. Înștiințarea este realizată prin arborarea steagului galben (aprinderea becului galben).

Măsurile de siguranță nemijlocită se adoptă pe durata tragerilor, din momentul arborării steagului roșu (aprinderea becului roșu) și până în momentul terminării tragerilor.

Zona de siguranță a Poligonului Produlești - cuprinde spațiul terestru și aerian complementare poligonului/câmpului/sectorului de tragere propriu-zis, lateral și în adâncime, destinate captării gloanțelor și schijelor în scopul prevenirii accidentelor datorate ricoșeelor pe timpul tragerilor.

Zona de siguranță se compune din:

- fâșiile de siguranță lateral dreapta și stânga situate de-a lungul poligonului.
- fâșia de siguranță din spate, denumit și sectorul de captare a proiectilelor sau gloanțelor, situat în adâncime, începând de la ultimul aliniament de ținte/obiective.
- Spațiul aerian complementar fâșiilor de siguranță - 500m.

Compunerea poligonului:

Sectorul de tragere cu armamentul de infanterie:

- delimitare: la vest și la nord-biută amenajată;
la est - pavilion administrativ;
la sud - cale de acces.
- dimensiuni: lungime - 350 m
lățime - 134 m

Sectorul de aruncare a grenadelor de mână de război - se află în adâncimea poligonului de tragere, ne latura de NORD:

- delimitare: la vest și la nord - biută amenajată;
la est - teren poligon,
la sud cale de acces
- dimensiuni: lungime - 50 m
lățime - 20 m

Plaja de distrugeri/sectorul de distrugeri se află în adâncimea poligonului de tragere, pe laturile de NORD și VEST:

- delimitare: la vest și la nord – biută amenajată;
la est - teren poligon;
la sud - sectorul de aruncare a grenadelor de mână;
- dimensiuni: lungime - 50 m
lățime - 30 m

Zona de siguranță/periculoasă calculată la bataia maximă a armamentului pentru direcțiile de tragere extreme și raportată la categoria de armament cu cea mai mare rază de acțiune. Caracteristicile zonei de siguranță:

- delimitare: la vest = biută amenajată; 135 m pe axul poligonului;
la nord - în adâncime = biută amenajată 350 m pe lungimea poligonului;
la est - înapoia aliniamentului de tragere;
la sud = cale de acces
- dimensiuni: lungime - 3850 m
lățime - 1062,8 m

Zona de siguranță/periculoasă se compune din:

Fâșia de siguranță lateral dreapta situată de-a lungul poligonului:

- delimitare: la vest - 3850 m pe axul poligonului;
la nord - în adâncime = biută amenajată; 350 m pe lungimea poligonului;
la est - înapoia aliniamentului de tragere;
la sud - 400 m față de calea de acces;
- dimensiuni: lungime - 3850 m
lățime - 400 m

Fâșia de siguranță lateral stânga situată de-a lungul poligonului;

- delimitare: la vest - 3850 m pe axul poligonului;
la nord - în adâncime = biută amenajată; 350 m pe lungimea poligonului;
la est - înapoia aliniamentului de tragere;
la sud - 400 m față de calea de acces
- dimensiuni: lungime - 3850 m
lățime - 400 m

Fâșia de siguranță din spate/fâșia de captare a proiectilelor sau gloanțelor:

- delimitare: la vest - 3550 m față de aliniamentul țințelor dispuse la 300 m pe axul poligonului;
la nord - în adâncime = biută amenajată; 350 m pe lungimea poligonului;
la est - 400 m față de axul poligonului;
la sud - 400 m față de calea de acces



[REDACTED]

- dimensiuni: lungime – 3850 m
lățime - 800m

Spațiul aerian complementar fașiiilor de siguranță: - 500m

Raioane și direcții interzise pentru trageri:

Se interzice executarea tragerii spre înapoia poligonului și în lateral stânga, peste un unghi de 45 grade peste biuta dispusă pe latura de vest a poligonului, la o distanță de 350 m.

Obligațiile reciproce ce revin unităților militare care folosesc poligonul și organelor administrației publice locale pe timpul desfășurării activităților în poligon:

Pe timpul executării tragerilor în poligonul Produlești, U.M. 01895 București, se obligă, cu cel puțin 2 zile înainte de începerea tragerilor, să anunțe prin notă telefonică sau în scris despre perioada în care se vor executa trageri, raioanele și drumurile de acces în care accesul persoanelor, vehiculelor sau animalelor este interzis.

Regulile și măsurile de siguranță ce trebuie respectate pe timpul executării tragerilor:

- ❖ În poligonul Produlești și în zonele de siguranță este interzis pășunatul animalelor, efectuarea diferitelor lucrări agricole sau forestiere;
- ❖ Obligativitatea tuturor persoanelor de a:
 - respecta și executa întocmai somațiile și indicațiile date de militarii din posturile de pază;
 - respecta semnificația semnelor și semnalelor de avertizare și interdicție montate pe drumurile de acces;
 - nu pătrunde în poligon sau în zonele de siguranță atunci când pe catargele din poligon sunt ridicate steagul roșu (ziua) sau este aprins becul de culoare roșie (noaptea);
 - nu atinge elementele de muniție neexplodate pe care le găsește și să anunțe imediat personalul care deservește poligonul;
ocoli zonele marcate ca fiind interzise (zone în care se află elemente de muniție neexplodată).

Nerespectarea prezentelor măsuri de siguranță poate avea efecte nefaste (rănirea, decesul) asupra populației din zonă; persoanele care nu le respectă asumându-și întreaga responsabilitate.

Pentru detalii și informații suplimentare, contactați șeful de poligon *M.m. Ionita Florin*, la telefon 0729078855.

COMANDANTUL UNITĂȚII MILITARE 01895 BUCUREȘTI

Colonel



SECRET

SECRET

SECRET