

INFORMARE PUBLICĂ

În conformitate cu prevederile art. 5 alin (1) din Legea nr. 544 din 12.10.2001 privind liberul acces la informațiile de interes public, Unitatea Militară 01895 București – Poligonul de tragere cu armamentul de infanterie Produlești, comunică următoarele informații de interes public:

1. AUTORIZAȚIE DE FUNCȚIONARE

Poligonul de tragere cu armamentul de infanterie, amplasat în cadrul imobilului cu indicativ de cazarmă 3257, județul Dâmbovița, comuna Produlești, înscris în C.F. nr. 70466, nr. cadastral 70466 din 14.11.2011, este omologat, în baza Dosarului de omologare nr. A-1700 din 23.10.2013 al U.M. 01895 București, pentru desfășurarea ședințelor de distrugeri cu încărcătură explozivă, ședințelor de aruncare a grenadelor de mână de exercițiu și de război și trageri cu următoarele categorii de armament: pistol, pistol mitralieră, pușcă automată, pușcă mitralieră, pușcă cu lunetă, mitralieră, aruncător de grenada antitanc, conform Autorizației de funcționare nr. A-6578 din 05.11.2013 emisă de U.M. 01895 București din Statul Major al Forțelor Aeriene din cadrul Ministerului Apărării Naționale.

2. EXTRAS DIN ACTUL DE OMOLOGARE NR. A-1700 DIN 23.10.2013 AL POLIGONULUI PRODULEȘTI.

Planul de situație al Poligonului Produlești.

Anexa Nr. 1 la Partea I

CARTE FUNCIARA NR. 70466
Comuna/Craș/Municipiu: Produlești

TEREN cadastrat

Adresa: -

Nr. cadastral	Suprafata masurata (mp)	Observatii / Referinta
70466	62681	

* Suprafata este determinata in planul de proiectie Stereop 70.

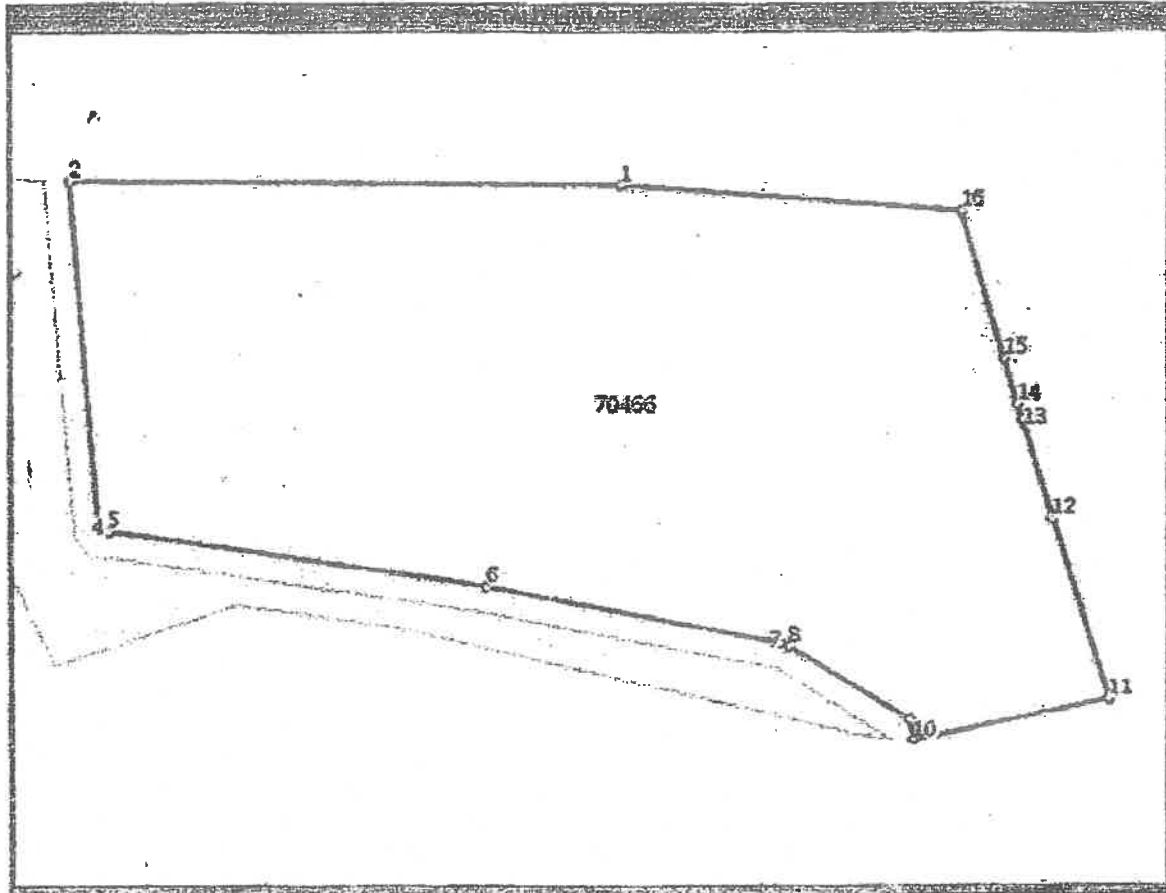

Date referitoare la teren

Nr. Crt.	Categoria de folosinta	Intz. vilan	Suprafata (mp)	Nr. cartea	Nr. parcela	Nr. Topografic	Observatii / Referinta
1	curti constructii	NU	1097	-	-	-	TDS
2	pasune	NU	61584	-	-	-	TDS

Lungime Segmente

1) Valorile lungimilor segmentelor sunt obtinute din proiectia in plan.

Punct inceput	Punct sfarsit	Lungime segment (m)
1	2	219,0
2	3	135,0
3	4	2,0
4	5	2,0
5	6	152,0
6	7	119,0
7	8	4,0
8	9	56,0

Lungime Segmente

1) Valorile lungimilor segmentelor sunt obținute din proiectie în plan.

Punct început	Punct sfârșit	Lungime segment (m)
9	10	8,0
10	11	80,0
11	12	75,0
12	13	40,0
13	14	7,0
14	15	19,0
15	16	60,0
16	1	136,0

** Lungimile segmentelor sunt determinate în planul de proiecție sterea 70 și sunt rotunjite în metru.
*** Distanța dintre puncte este formată din segmente compilate în sumă mai mică decât valoarea 1 metru.

Certific că prezentul extras corespunde intrutotul cu pozițiile în vigoare din cartea funciara originală, păstrată de acest birou.
Prezentul extras de carte funciara NU este valabil la autentificarea actelor juridice de notarul public, iar informațiile prezentate sunt susceptibile de orice modificare, în condițiile legii.
S-a achitat tariful de 0 RON, chitanța nr. 14546/06-12-2011, pentru serviciul de publicitate imobiliara cu codul nr. 242,211,

Data soluționării,
07/12/2011

Data eliberării,
07.12.2011

Asistent-registrator,
CONSTANTINA ROXANA VACARUS

(semnatura)

Referent,

(nume și prenume)

*Suprafața este determinată pe baza măsurărilor topografice prin proiecția în planul de referință sterea 70 și nu este opozabilă terților, în conformitate cu art. 32 lit. a) din Legea cadastrului și a publicității imobiliare nr. 7/1996, republicată, cu modificările și completările ulterioare.
Document care conține date cu caracter personal protejate de prevederile Legii nr. 677/2001.



Plan de amplasament și delimitare a imobilului
Scara 1:2000

A. Date referitoare la teren

No. Cadastral	Suprafata măsurată	Adresa imobilului
40466	62681 mp	CAZARMA S257-INCINTA 1 Com. Produliesti, Jud Drihtovita
Cartea Funciara nr.	UAT	Produliesti

Nr. Dintr-un	Categoria de	Suprafata	Descrierea imobilului	Vanzare de	Marfuri
1	2	3	4	5	6
1	Gr. P	62681	Im. Teren primarie Produliesti, pe suprafața de 62681 mp în terenul nr. 155 E: Teren primarie Produliesti, pe suprafața de 62681 mp în terenul nr. 155 S: Teren primarie Produliesti, pe suprafața de 62681 mp în terenul nr. 155 V: Păraul Ursosia, pe suprafața de 12711 mp în terenul nr. 155		

Inventar de coordonate
Sistem de Proiecție: Sierco 1970

Coord. E (m)	Coord. N (m)
1	539161.728399430.452
2	539410.278385448.870
3	539546.124365431.868
4	539663.924385384.710
5	539568.490365363.837
6	53937.518388887.326
7	539683.429388318.076
8	539605.690388247.664
9	539626.981388231.462
10	539525.394358239.583
11	539477.498358280.634
12	539474.153358269.014
13	539590.858368282.464
14	539209.871368314.268
15	539204.227368314.417
16	539203.108368316.072

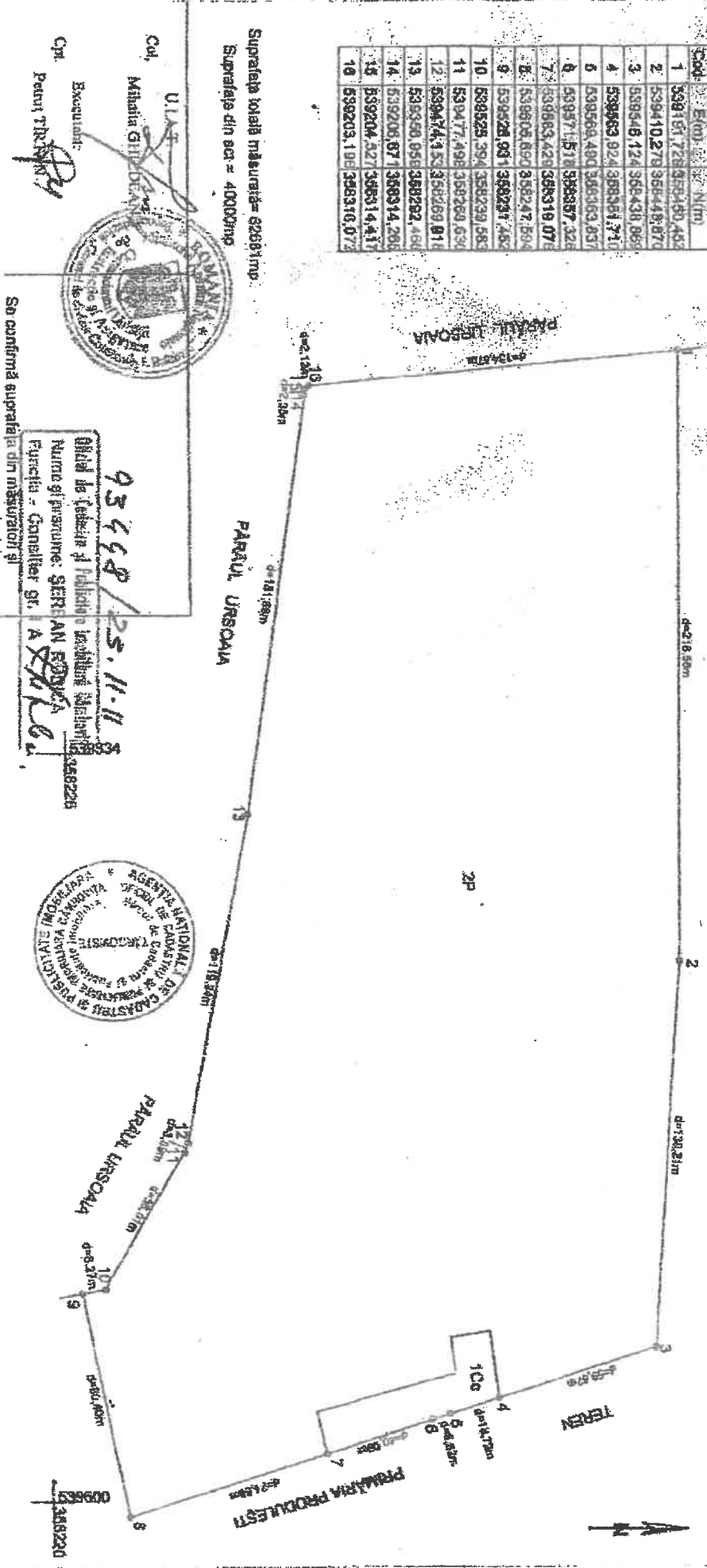

Suprafata totală măsurată = 62681 mp
Suprafata din aer = 40000 mp

U.I.A.F.
Mihaila GHILDEANU
Bucuresti

Executant:
Patri TRINTEANU

93448 / 25.11.11
Oficiul de cadastru și publicitate imobiliară
Numa și prescurtare: SIERCO
Funcția - Conducător gr. A
1588226



Măsuri de siguranță generale și nemijlocite

Măsurile de siguranță generală se adoptă din momentul începerii tragerilor și se aplică până la terminarea activităților. Înștiințarea este realizată prin arborarea steagului galben (aprinderea becului galben).

Măsurile de siguranță nemijlocită se adoptă pe durata tragerilor, din momentul arborării steagului roșu (aprinderea becului roșu) și până în momentul terminării tragerilor.

Zona de siguranță a Poligonului Produlești - cuprinde spațiul terestru și aerian complementare poligonului/câmpului/sectorului de tragere propriu-zis, lateral și în adâncime, destinate captării gloanțelor și schijelor în scopul prevenirii accidentelor datorate ricoșeelor pe timpul tragerilor.

Zona de siguranță se compune din:

- a) fâșiile de siguranță lateral dreapta și stânga situate de-a lungul poligonului.
- b) fâșia de siguranță din spate, denumit și sectorul de captare a proiectilelor sau gloanțelor, situat în adâncime, începând de la ultimul aliniament de ținte/obiective.
- c) Spațiul aerian complementar fâșiilor de siguranță - 500m.

Compunerea poligonului:

Sectorul de tragere cu armamentul de infanterie:

- delimitare: la vest și la nord-biută amenajată;
la est - pavilion administrativ;
la sud - cale de acces.
- dimensiuni: lungime - 350 m
lățime - 134 m

Sectorul de aruncare a grenadelor de mână de război - se află în adâncimea poligonului de tragere, ne latura de NORD:

- delimitare: la vest și la nord - biută amenajată;
la est - teren poligon,
la sud cale de acces
- dimensiuni: lungime - 50 m
lățime - 20 m

Plaja de distrugeri/sectorul de distrugeri se află în adâncimea poligonului de tragere, pe laturile de NORD și VEST:

- delimitare: la vest și la nord - biută amenajată;
la est - teren poligon;
la sud - sectorul de aruncare a grenadelor de mână;
- dimensiuni: lungime - 50 m
lățime - 30 m

Zona de siguranță/periculoasă calculată la bataia maximă a armamentului pentru direcțiile de tragere extreme și raportată la categoria de armament cu cea mai mare rază de acțiune.

Caracteristicile zonei de siguranță:

- delimitare: la vest = biută amenajată; 135 m pe axul poligonului;
la nord - în adâncime = biută amenajată 350 m pe lungimea poligonului;
la est - înapoia aliniamentului de tragere;
la sud = cale de acces
- dimensiuni: lungime - 3850 m
lățime - 1062,8 m

Zona de siguranță/periculoasă se compune din :

Fâșia de siguranță lateral dreapta situată de-a lungul poligonului:

- delimitare: la vest - 3850 m pe axul poligonului;
la nord - în adâncime = biută amenajată; 350 m pe lungimea poligonului;
la est - înapoia aliniamentului de tragere;
la sud - 400 m față de calea de acces;

- dimensiuni: lungime - 3850 m
lățime - 400 m

Fâșia de siguranță lateral stânga situată de-a lungul poligonului;

- delimitare: la vest - 3850 m pe axul poligonului;
la nord - în adâncime= biută amenajată; 350 m pe lungimea poligonului;
la est - înapoia aliniamentului de tragere;
la sud - 400 m față de calea de acces
- dimensiuni: lungime - 3850 m
lățime - 400 m

Fâșia de siguranță din spate/fâșia de captare a proiectilelor sau gloanțelor:

- delimitare: la vest - 3550 m față de aliniamentul țințelor dispuse la 300 m pe axul poligonului;
la nord - în adâncime= biută amenajată; 350 m pe lungimea poligonului;
la est - 400m față de axul poligonului;
la sud —400m față de calea de acces
- dimensiuni: lungime - 3850 m
lățime - 800m

Spatiul aerian complementar fâșiilor de siguranță: - 500m

Raioane și direcții interzise pentru tragere:

Se interzice executarea tragerii spre înapoia poligonului și în lateral stânga, peste un unghi de 45 grade peste biuta dispusă pe latura de vest a poligonului, la o distanță de 350 m.

Obligațiile reciproce ce revin unităților militare care folosesc poligonul și organelor administrației publice locale pe timpul desfășurării activităților în poligon:

Pe timpul executării tragerilor în poligonul Produlești, U.M. 01895 București, se obligă, cu cel puțin 2 zile înainte de începerea tragerilor, să anunțe prin notă telefonică sau în scris despre perioada în care se vor executa trageri, raioanele și drumurile de acces în care accesul persoanelor, vehiculelor sau animalelor este interzis.

Regulile și măsurile de siguranță ce trebuie respectate pe timpul executării tragerilor:

- ❖ În poligonul Produlești și în zonele de siguranță este interzis pășunatul animalelor, efectuarea diferitelor lucrări agricole sau forestiere;
- ❖ Obligatorietatea tuturor persoanelor de a:
 - respecta și executa întocmai somațiile și indicațiile date de militarii din posturile de pază;
 - respecta semnificația semnelor și semnalelor de avertizare și interdicție montate pe drumurile de acces;
 - nu pătrunde în poligon sau în zonele de siguranță atunci când pe catargele din poligon sunt ridicate steagul roșu (ziua) sau este aprins becul de culoare roșie (noaptea);
 - nu atinge elementele de muniție neexplodate pe care le găsește și să anunțe imediat personalul care deservește poligonul;
ocoli zonele marcate ca fiind interzise (zone în care se află elemente de muniție neexplodată).

Nerespectarea prezentelor măsuri de siguranță poate avea efecte nefaste (rănirea, decesul) asupra populației din zonă; persoanele care nu le respectă asumându-și întreaga responsabilitate.

Pentru detalii și informații suplimentare, contactați șeful de poligon **M.m. OANCLIA Cristian**, la telefon 0761627858.

COMANDANTUL UNITĂȚII MILITARE 01895 BUCUREȘTI

